

**Anmerkung:**  
 Die Haltverbotschilder sind 4 Tage vor Einrichtung der Verkehrsführung an den erforderlichen Standorten gem. StVO und Anordnung des LSBG aufzustellen und nach Einrichtung der Bauphase wieder zu entfernen. Sämtliche Verkehrszeichen, die der eingerichteten Verkehrsführung widersprechen, sind abzudecken. Fehlende Verkehrszeichen sind nach Bedarf zu ergänzen. Die wegweisende Beschilderung ist für die Bauzeit unbeleuchtet aufzustellen.

Verkehrsführung einrichten: 07.04.2015  
 Vorhalzeit: 07.04. - 10.04.2015

**Sichtvermerk PK 33:**  
 Datum: 18.11.2014

### Bauphase I 4KT

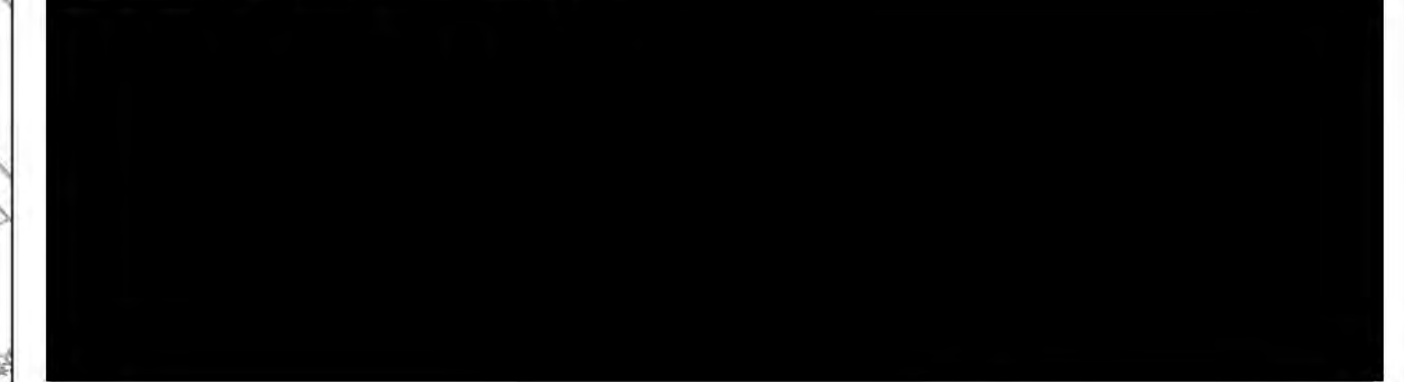

Index	Änderungen und Ergänzungen	Aufgestellt	Datum

**FREIE UND HANSESTADT HAMBURG**  
 Landesbetrieb Straßen, Brücken und Gewässer  
 Projekt Busbeschleunigung - GF/PB -

Baumaßnahme: Busbeschleunigungsprogramm MB 6 Mühlenkamp  
 Teilbaumaßnahme: 2. Bauabschnitt Straßenbau  
 Planinhalt: Verkehrsführungsplan 2. Bauabschnitt BP I

Zeichnungs-Nr.: [Redacted] Maßstab: 1:500

Aufgestellt: [Redacted] - GF/PB - Projektmitarbeiter/in  
 Datum: 24.11.2014  
 Geprüft: [Redacted] - LS/R -  
 Datum: [Redacted]  
 Gesehen: [Redacted] - GF/PB - TPL  
 Datum: 15.12.2014



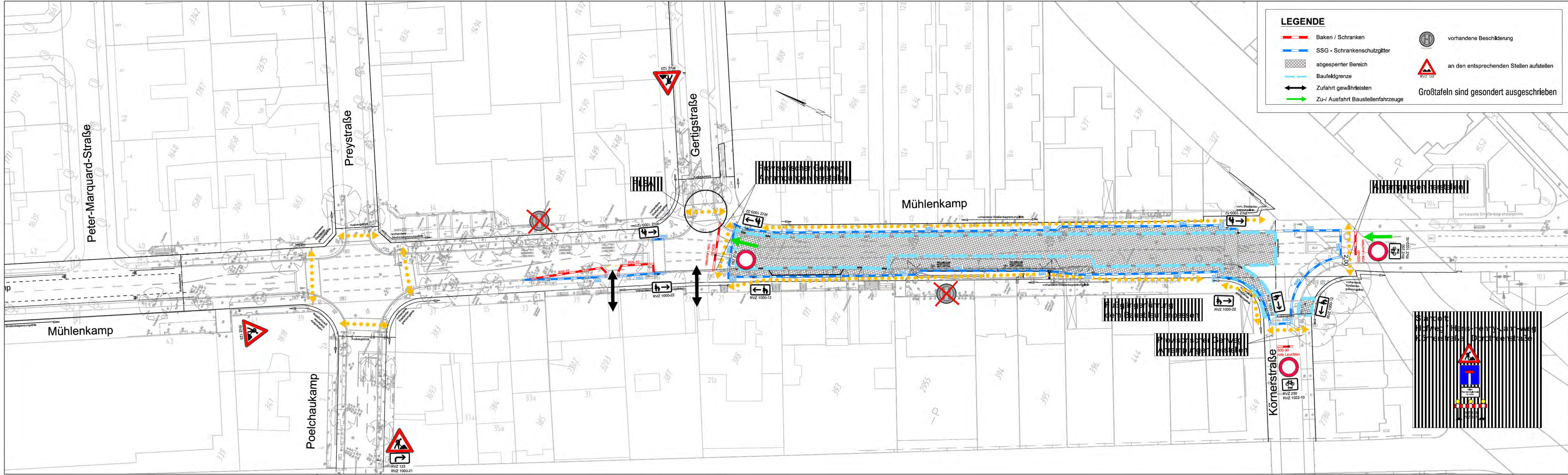

**LEGENDE**

- Baken / Schranken
- SSG - Schrankenschutzgitter
- abgesperrter Bereich
- Baufeldgrenze
- Zufahrt gewährleisten
- Zu-/ Ausfahrt Baustellenfahrzeuge
- vorhandene Beschilderung
- an den entsprechenden Stellen aufstellen
- Großtafeln sind gesondert ausgeschrieben

**Anmerkung:**  
Die Haltverbotschilder sind 4 Tage vor Einrichtung der Verkehrsführung an den erforderlichen Standorten gem. StVO und Anordnung des LSBG aufzustellen und nach Einrichtung der Bauphase wieder zu entfernen. Sämtliche Verkehrszeichen, die der eingerichteten Verkehrsführung widersprechen, sind abzudecken. Fehlende Verkehrszeichen sind nach Bedarf zu ergänzen. Die wegweisende Beschilderung ist für die Bauzeit unbeleuchtet aufzustellen.

Verkehrsführung einrichten: 10.04.2015 ab 18:00 Uhr  
Vorhaltezeit: 10.04. - 13.04.2015 bis 05:00 Uhr

**Sichtvermerk PK 33:**  
[Redacted]

Datum: 18.11.2014

## Bauphase I WE 3KT

[Redacted]

Index	Änderungen und Ergänzungen	Aufgestellt	Datum

**FREIE UND HANSESTADT HAMBURG**  
Landesbetrieb Straßen, Brücken und Gewässer  
Projekt Busbeschleunigung - GF/PB -

**Baumaßnahme:** Busbeschleunigungsprogramm MB 6 Mühlenkamp

**Teilbaumaßnahme:** 2. Bauabschnitt Straßenbau

**Planinhalt:** Verkehrsführungsplan 2. Bauabschnitt BP I WE

**Zeichnungs-Nr.:** [Redacted] **Maßstab:** 1:500

**Aufgestellt:** [Redacted] - GF/PB - Projektmitarbeiter/n

**Datum:** 24.11.2014

**Geprüft:** [Redacted] - LS/R -

**Datum:** [Redacted]

**Gesehen:** [Redacted] - GF/PB - TPL

**Datum:** 15.12.2014



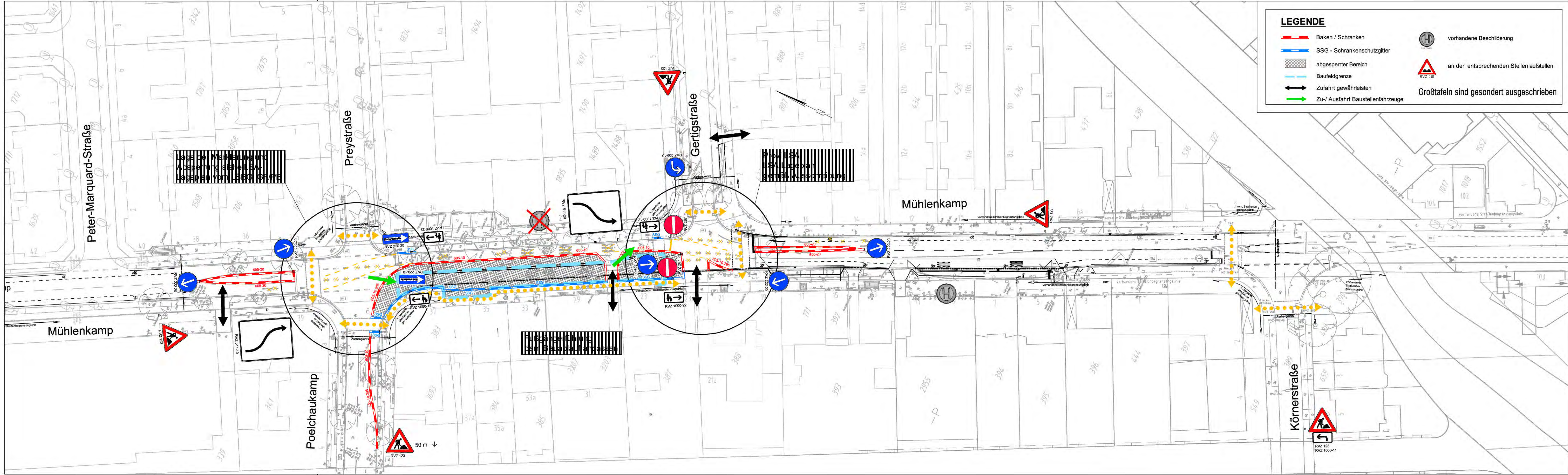

**Anmerkung:**  
 Die Haltverbotschilder sind 4 Tage vor Einrichtung der Verkehrsführung an den erforderlichen Standorten gem. StVO und Anordnung des LSBG aufzustellen und nach Einrichtung der Bauphase wieder zu entfernen.  
 Sämtliche Verkehrszeichen, die der eingerichteten Verkehrsführung widersprechen, sind abzudecken. Fehlende Verkehrszeichen sind nach Bedarf zu ergänzen. Die wegweisende Beschilderung ist für die Bauzeit unbeleuchtet aufzustellen.

Verkehrsführung einrichten: 13.04.2015  
 Vorhaltezeit: 13.04. - 26.04.2015

**Sichtvermerk PK 33:**  
 Datum: 18.11.2014

### Bauphase II 2 KW



Index	Änderungen und Ergänzungen	Aufgestellt	Datum

**FREIE UND HANSESTADT HAMBURG**  
 Landesbetrieb Straßen, Brücken und Gewässer  
 Projekt Busbeschleunigung - GF/PB -

Baumaßnahme:	Busbeschleunigungsprogramm MB 6 Mühlenkamp	Aufgestellt:	- GF/PB - Projektmitarbeiter/n
Teilbaumaßnahme:	2. Bauabschnitt Straßenbau	Datum:	24.11.2014
Planinhalt:	Verkehrsführungsplan 2. Bauabschnitt BP II	Geprüft:	- LS/R -
Zeichnungs-Nr.:		Datum:	
Maßstab:	1:500	Gesehen:	- GF/PB - TPL
		Datum:	15.12.2014



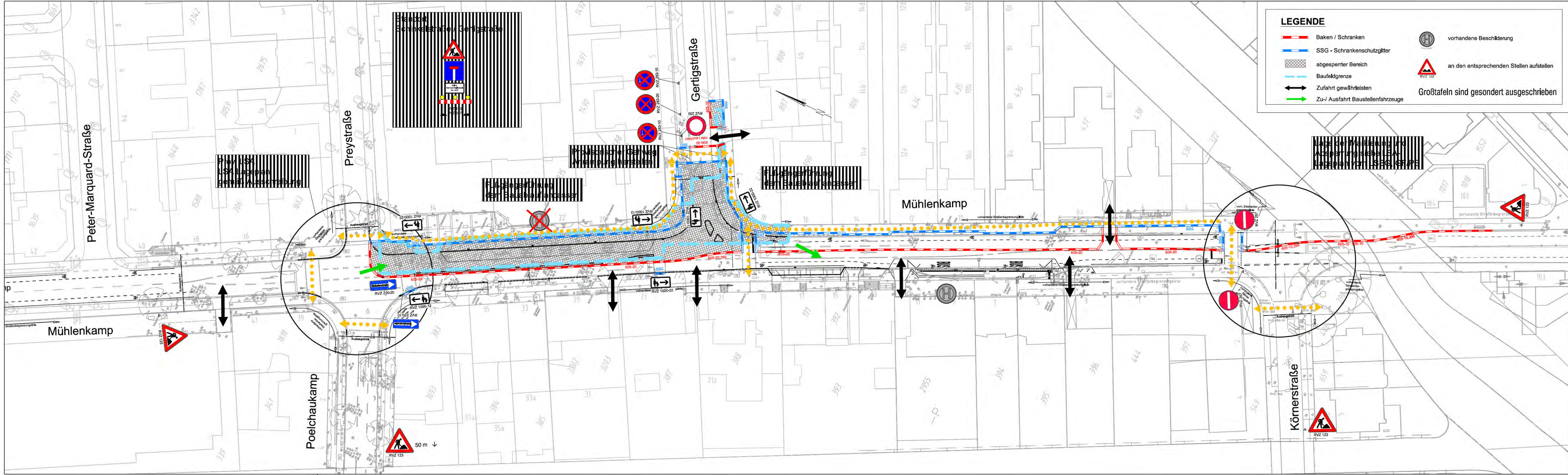

**Anmerkung:**  
 Die Haltverbotschilder sind 4 Tage vor Einrichtung der Verkehrsführung an den erforderlichen Standorten gem. StVO und Anordnung des LSBG aufzustellen und nach Einrichtung der Bauphase wieder zu entfernen. Sämtliche Verkehrszeichen, die der eingerichteten Verkehrsführung widersprechen, sind abzudecken. Fehlende Verkehrszeichen sind nach Bedarf zu ergänzen. Die wegweisende Beschilderung ist für die Bauzeit unbeleuchtet aufzustellen.

Verkehrsführung einrichten: 27.04.2015  
 Vorhaltezeit: 27.04. - 24.05.2015

## Bauphase III 4 KW

Index	Änderungen und Ergänzungen	Aufgestellt	Datum

**FREIE UND HANSESTADT HAMBURG**  
 Landesbetrieb Straßen, Brücken und Gewässer  
 Projekt Busbeschleunigung  
 - GF/PB -

Baumaßnahme: Busbeschleunigungsprogramm MB 6 Mühlenkamp

Teilbaumaßnahme: 2. Bauabschnitt Straßenbau

Planinhalt: Verkehrsführungsplan 2. Bauabschnitt BP III

Zeichnungs-Nr.: [Redacted] Maßstab: 1:500

Aufgestellt: [Redacted] - GF/PB - Projektmitarbeiter/in

Datum: 24.11.2014

Geprüft: [Redacted] - LS/R -

Datum: [Redacted]

Gesehen: [Redacted] - GF/PB - TPL

Datum: 15.12.2014



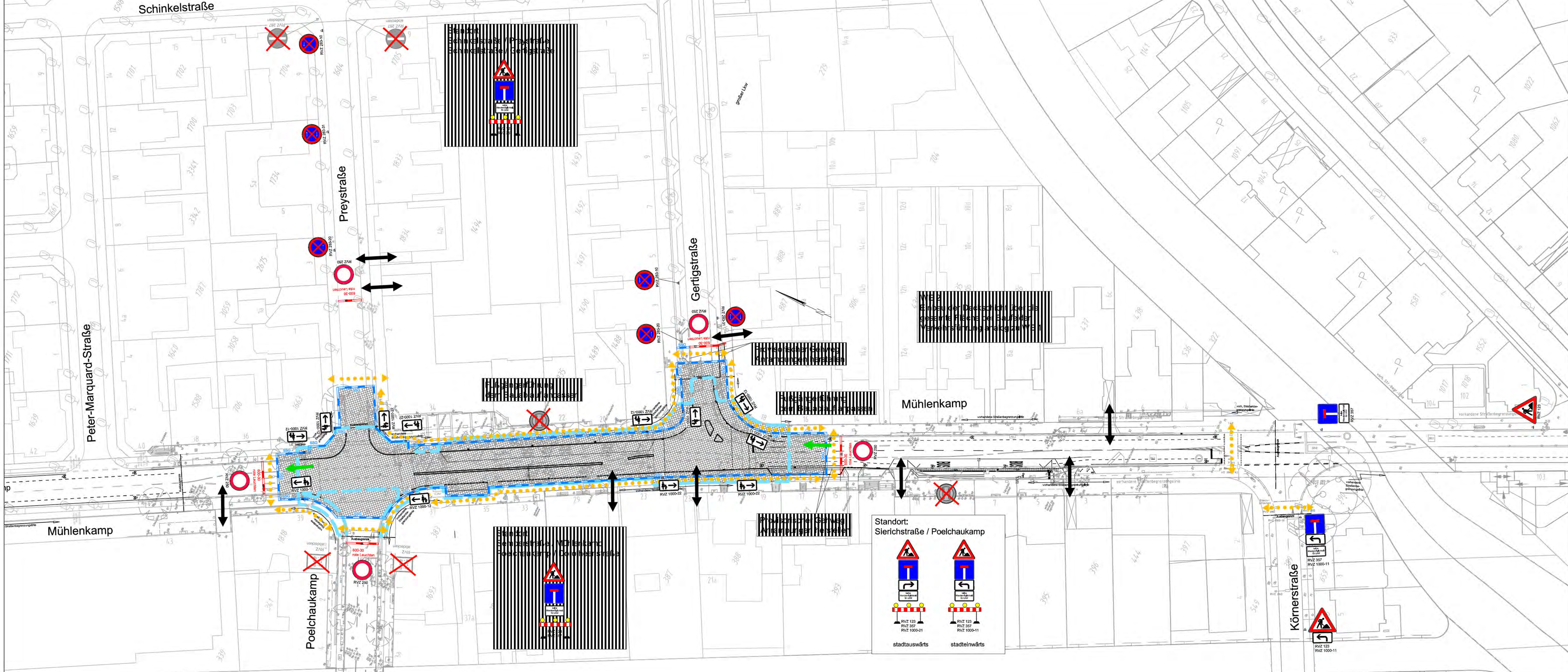

**LEGENDE**

- Baken / Schranken
- SSG - Schrankenschutzgitter
- abgesperrter Bereich
- Baufeldgrenze
- vorhandene Beschilderung
- an den entsprechenden Stellen aufstellen
- Zufahrt gewährleisten
- Zu-/ Ausfahrt Baustellenfahrzeuge

Großtafeln sind gesondert ausgeschrieben

Anmerkung:  
Die Haltverbotschilder sind 4 Tage vor Einrichtung der Verkehrsführung an den erforderlichen Standorten gem. StVO und Anordnung des LSBG aufzustellen und nach Einrichtung der Bauphase wieder zu entfernen. Sämtliche Verkehrszeichen, die der eingerichteten Verkehrsführung widersprechen, sind abzudecken. Fehlende Verkehrszeichen sind nach Bedarf zu ergänzen. Die wegweisende Beschilderung ist für die Bauzeit unbeleuchtet aufzustellen.

**Sichtvermerk PK 33:**

BP III WE 1  
Verkehrsführung einrichten: 15.05.2015 ab 10:00 Uhr  
Vorhaltezeit: 15.05. - 18.05.2015 bis 05:00 Uhr

BP III WE 2  
Verkehrsführung einrichten: 22.05.2015 ab 18:00 Uhr  
Vorhaltezeit: 22.05. - 24.05.2015

Datum: 18.11.2014

## Bauphase III WE 1 + WE 2

Index	Änderungen und Ergänzungen	Aufgestellt	Datum

**FREIE UND HANSESTADT HAMBURG**  
Landesbetrieb Straßen, Brücken und Gewässer  
Projekt Busbeschleunigung - GF/PB -

Baumaßnahme: Busbeschleunigungsprogramm MB 6 Mühlenkamp

Teilbaumaßnahme: 2. Bauabschnitt Straßenbau

Planinhalt: Verkehrsführungsplan 2. Bauabschnitt BP III WE 1 + WE 2

Zeichnungs-Nr.: [Redacted] Maßstab: 1:500

Aufgestellt: [Redacted] - GF/PB - Projektmitarbeiter/in  
Datum: 24.11.2014  
Geprüft: [Redacted] - LS/R/-  
Datum: [Redacted]  
Gesehen: [Redacted] - GF/PB - TPL  
Datum: 15.12.2014

Standort: Sierichstraße / Poelchaukamp

stadtauswärts stadteinwärts

Standort: Sierichstraße / Mühlenkamp  
Poelchaukamp / Dorowbeerstraße

Standort: Sierichstraße / Preystraße  
Schinkelstraße / Gerstigstraße

Standort: [Redacted]

Standort: [Redacted]

Standort: [Redacted]



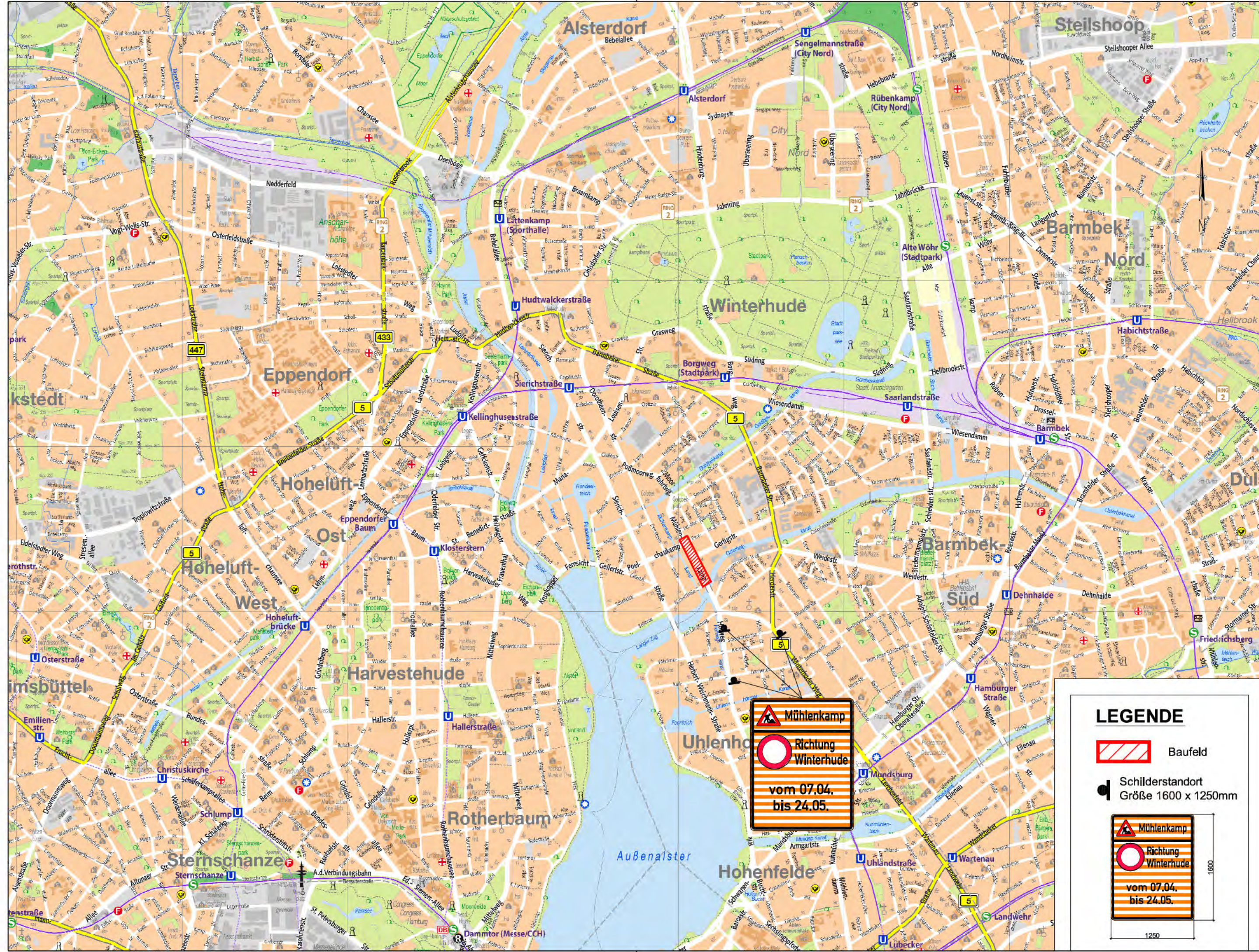

**Anmerkung:**  
Die Haltverbotschilder sind 4 Tage vor Einrichtung der Verkehrsführung an den erforderlichen Standorten gem. StVO und Anordnung vom PK aufzustellen und nach Einrichtung der Bauphase wieder zu entfernen.

Sämtliche Verkehrszeichen, die der eingerichteten Verkehrsführung widersprechen, sind abzudecken. Fehlende Verkehrszeichen sind nach Bedarf zu ergänzen. Die wegweisende Beschilderung ist für die Bauzeit unbeleuchtet aufzustellen.

Einrichten: 24.03.2015  
Vorhaltezeit: 24.03. - 24.05.2015

**Sichtvermerk PK 33:**



Datum: 19.11.2014



Index	Änderungen und Ergänzungen	Aufgestellt	Datum

**FREIE UND HANSESTADT HAMBURG**

Landesbetrieb Straßen, Brücken und Gewässer  
Projekt Busbeschleunigung  
- GF/PB -

Baumaßnahme: <b>Busbeschleunigungsprogramm MB 6 Mühlenkamp</b>	Aufgestellt: - GF/PB - Projektmitarbeiter/in
Teilbaumaßnahme: <b>2. Bauabschnitt Straßenbau</b>	Datum Geprüft: - LS/R -
Planinhalt: <b>Hinweisbeschilderung Bauphase I,II,III</b>	Datum Gesehen: - GF/PB - Gesamtprojektleiter/in
Zeichnungs-Nr.: [Redacted]	Maßstab: ohne
	Datum



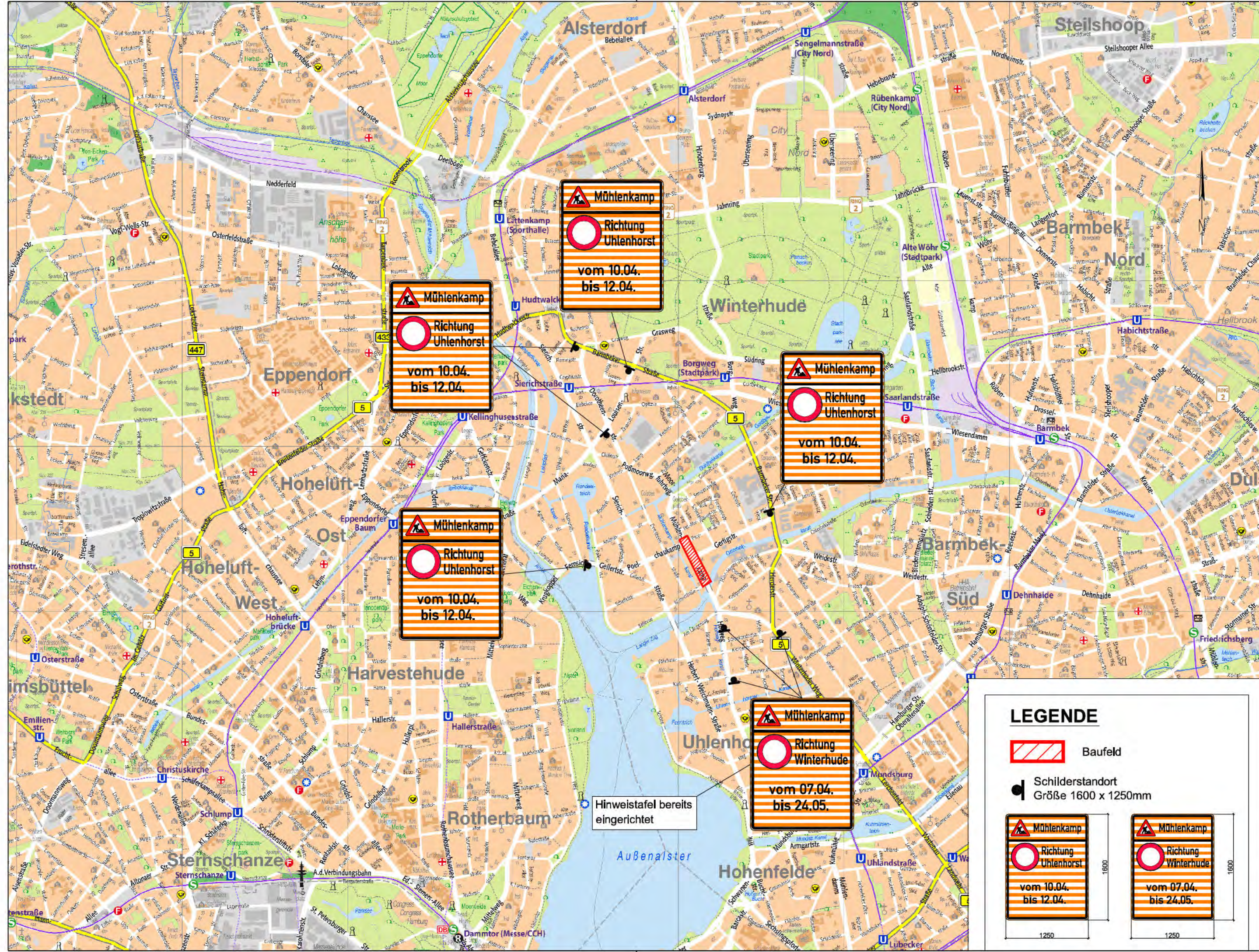

**Anmerkung:**  
Die Haltverbotschilder sind 4 Tage vor Einrichtung der Verkehrsführung an den erforderlichen Standorten gem. StVO und Anordnung vom PK aufzustellen und nach Einrichtung der Bauphase wieder zu entfernen.

Sämtliche Verkehrszeichen, die der eingerichteten Verkehrsführung widersprechen, sind abzudecken. Fehlende Verkehrszeichen sind nach Bedarf zu ergänzen. Die wegweisende Beschilderung ist für die Bauzeit unbeleuchtet aufzustellen.

Einrichten: 10.04.2015 ab 18:00 Uhr  
Vorhaltezeit: 10.04. - 12.04.2015

**Sichtvermerk PK 33:**



Datum: 19.11.2014



Index	Änderungen und Ergänzungen	Aufgestellt	Datum

**FREIE UND HANSESTADT HAMBURG**

Landesbetrieb Straßen, Brücken und Gewässer  
Projekt Busbeschleunigung  
- GF/PB -





Baumaßnahme:	<b>Busbeschleunigungsprogramm MB 6 Mühlenkamp</b>	Aufgestellt:	- GF/PB - Projektmitarbeiter/in
Teilbaumaßnahme:	<b>2. Bauabschnitt Straßenbau</b>	Datum:	
Planinhalt:	<b>Hinweisbeschilderung Bauphase I (WE)</b>	Gepf.:	- LS/R -
Zeichnungs-Nr.:		Datum:	
Maßstab:	<b>ohne</b>	Gesehen:	- GF/PB - Gesamtleiter/in
		Datum:	

**LEGENDE**

 Baufeld

 Schilderstandort  
Größe 1600 x 1250mm

 Richtung Uhlenhorst  
vom 10.04. bis 12.04.

 Richtung Winterhude  
vom 07.04. bis 24.05.



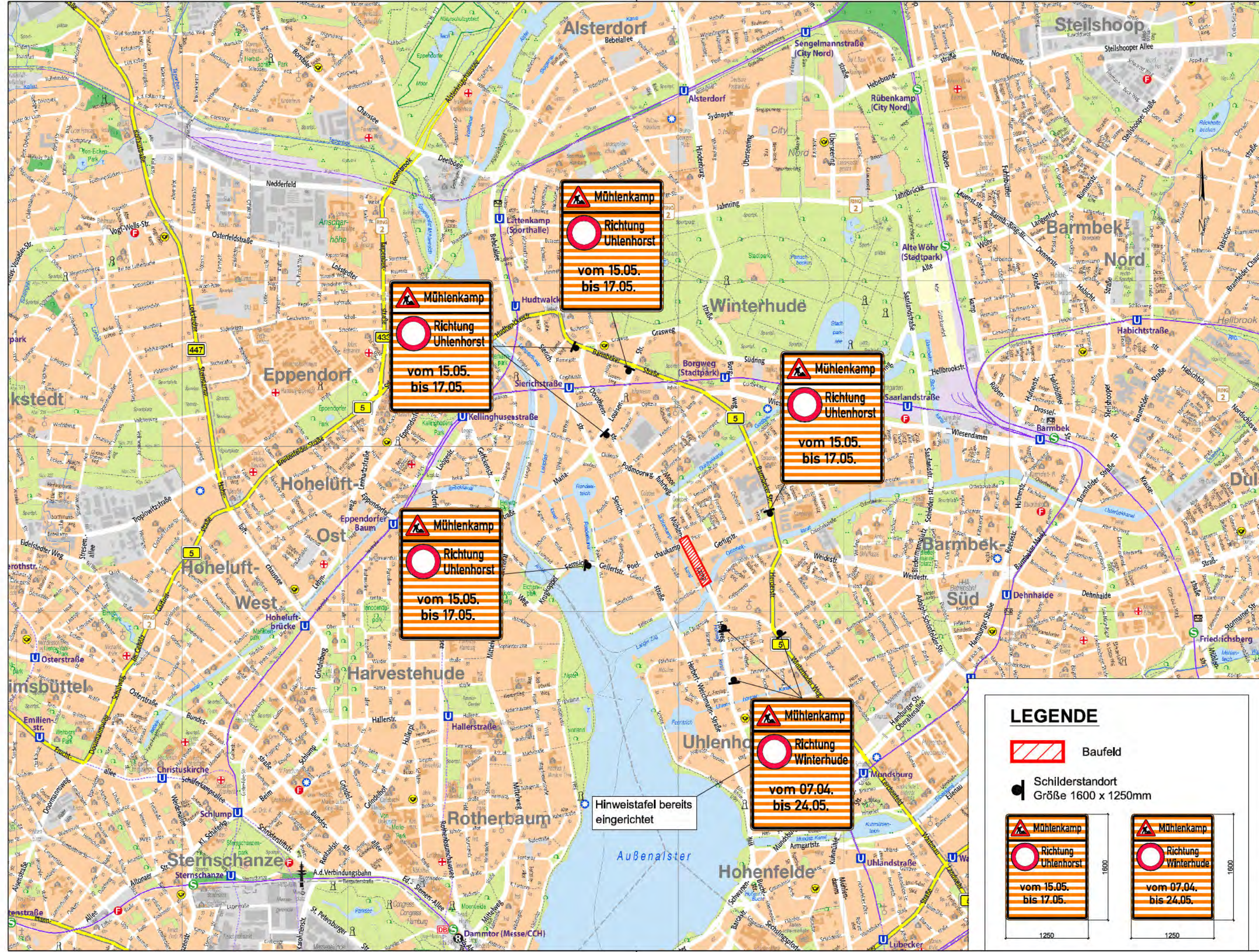

**Anmerkung:**  
Die Haltverbotschilder sind 4 Tage vor Einrichtung der Verkehrsführung an den erforderlichen Standorten gem. StVO und Anordnung vom PK aufzustellen und nach Einrichtung der Bauphase wieder zu entfernen.

Sämtliche Verkehrszeichen, die der eingerichteten Verkehrsführung widersprechen, sind abzudecken. Fehlende Verkehrszeichen sind nach Bedarf zu ergänzen. Die wegweisende Beschilderung ist für die Bauzeit unbeleuchtet aufzustellen.

Einrichten: 15.05.2015 ab 10:00 Uhr  
Vorhaltezeit: 15.05. - 17.05.2015

**Sichtvermerk PK 33:**



Datum: 19.11.2014



Index	Änderungen und Ergänzungen	Aufgestellt	Datum

**FREIE UND HANSESTADT HAMBURG**

Landesbetrieb Straßen, Brücken und Gewässer  
Projekt Busbeschleunigung  
- GF/PB -



Baumaßnahme: <b>Busbeschleunigungsprogramm MB 6 Mühlenkamp</b>	Aufgestellt: - GF/PB - Projektmitarbeiter/in
Teilbaumaßnahme: <b>2. Bauabschnitt Straßenbau</b>	Datum Geprüft: - LS/R -
Planinhalt: <b>Hinweisbeschilderung Bauphase III (WE 1)</b>	Datum Gesehen: - GF/PB - Gesamtleiter/in
Zeichnungs-Nr.: 	Maßstab: ohne
Datum	



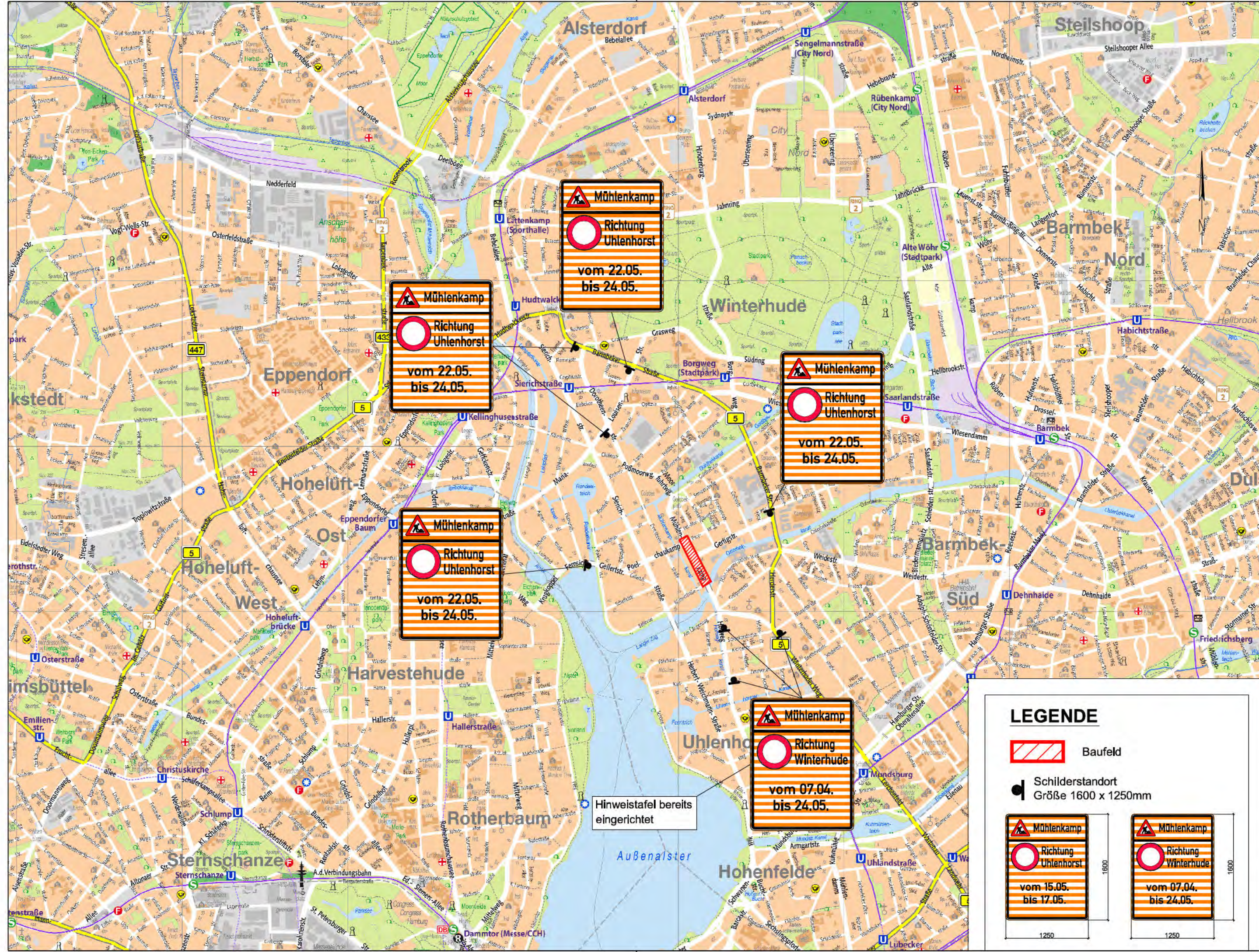

**Mühlenkamp**  
 Richtung  
 Uhlenhorst  
 vom 22.05.  
 bis 24.05.

**Mühlenkamp**  
 Richtung  
 Uhlenhorst  
 vom 22.05.  
 bis 24.05.

**Mühlenkamp**  
 Richtung  
 Uhlenhorst  
 vom 22.05.  
 bis 24.05.

**Mühlenkamp**  
 Richtung  
 Uhlenhorst  
 vom 22.05.  
 bis 24.05.

**Mühlenkamp**  
 Richtung  
 Winterhude  
 vom 07.04.  
 bis 24.05.

Hinweistafel bereits  
 eingerichtet

**LEGENDE**

- Baufeld
- Schilderstandort  
Größe 1600 x 1250mm
- Richtung  
Uhlenhorst  
vom 15.05.  
bis 17.05.
- Richtung  
Winterhude  
vom 07.04.  
bis 24.05.

**Anmerkung:**  
 Die Haltverbotschilder sind 4 Tage vor Einrichtung der Verkehrsführung an den erforderlichen Standorten gem. StVO und Anordnung vom PK aufzustellen und nach Einrichtung der Bauphase wieder zu entfernen.

Sämtliche Verkehrszeichen, die der eingerichteten Verkehrsführung widersprechen, sind abzudecken. Fehlende Verkehrszeichen sind nach Bedarf zu ergänzen. Die wegweisende Beschilderung ist für die Bauzeit unbeleuchtet aufzustellen.

Einrichten: 22.05.2015 ab 18:00 Uhr  
 Vorhaltezeit: 22.05. - 24.05.2015

**Sichtvermerk PK 33:**



Datum: 19.11.2014

Index	Änderungen und Ergänzungen	Aufgestellt	Datum

**FREIE UND HANSESTADT HAMBURG**

Landesbetrieb Straßen, Brücken und Gewässer  
 Projekt Busbeschleunigung  
 - GF/PB -

Baumaßnahme: <b>Busbeschleunigungsprogramm          MB 6 Mühlenkamp</b>	Aufgestellt: - GF/PB - Projektmitarbeiter/in
Teilbaumaßnahme: <b>2. Bauabschnitt          Straßenbau</b>	Datum Geprüft: - LS/R -
Planinhalt: <b>Hinweisbeschilderung          Bauphase III (WE 2)</b>	Datum Gesehen: - GF/PB - Gesamtprojektleiter/in
Zeichnungs-Nr.: 	Maßstab: <b>ohne</b>
	Datum



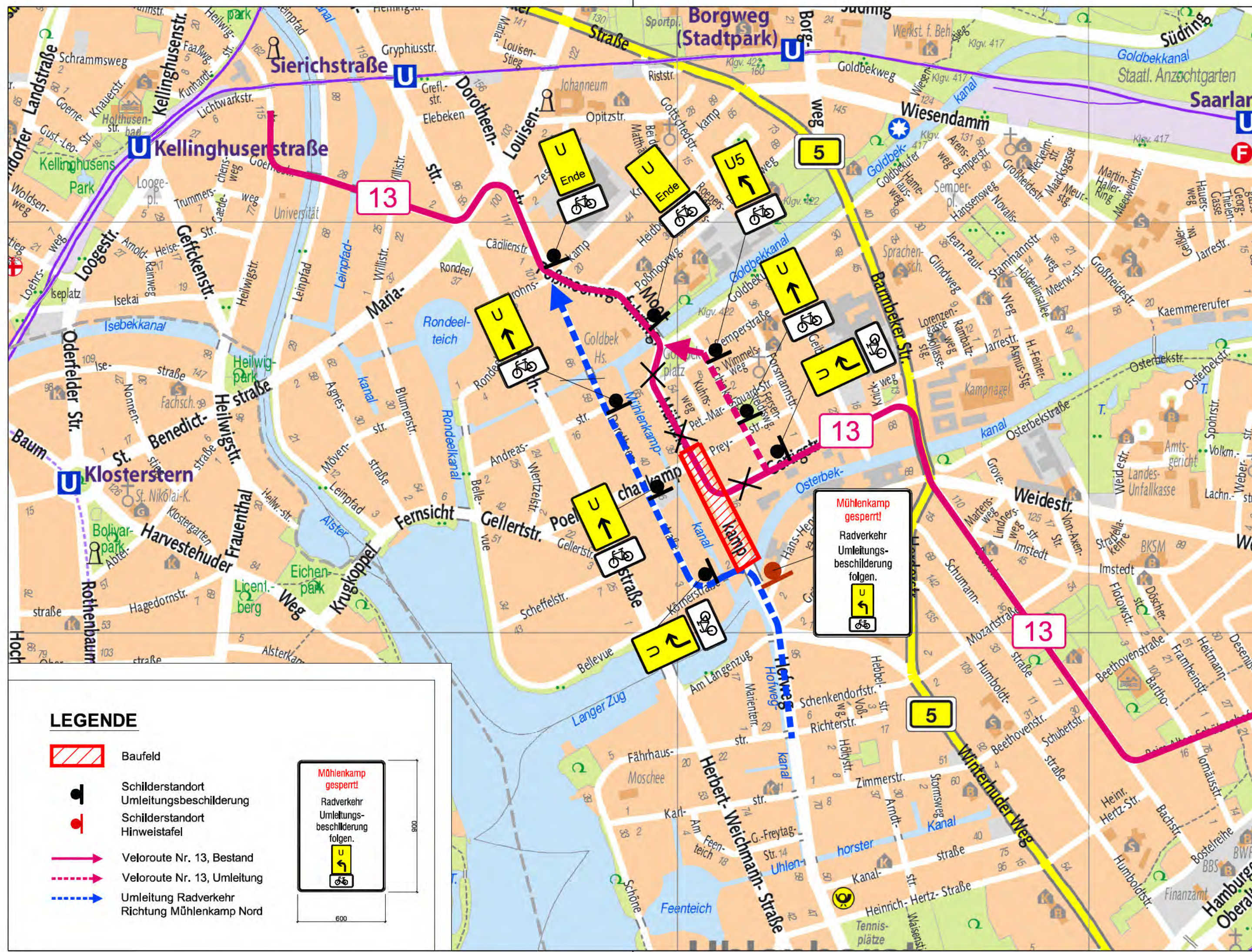

**LEGENDE**

- Baufeld
- Schilderstandort Umleitungsbeschilderung
- Schilderstandort Hinweistafel
- Veloroute Nr. 13, Bestand
- Veloroute Nr. 13, Umleitung
- Umleitung Radverkehr Richtung Mühlenkamp Nord

Mühlenkamp gesperrt!

Radverkehr Umleitungsbeschilderung folgen.

Mühlenkamp gesperrt!

Radverkehr Umleitungsbeschilderung folgen.

Anmerkung:  
Die Haltverbotschilder sind 4 Tage vor Einrichtung der Verkehrsführung an den erforderlichen Standorten gem. StVO und Anordnung vom PK aufzustellen und nach Einrichtung der Bauphase wieder zu entfernen.

Sämtliche Verkehrszeichen, die der eingerichteten Verkehrsführung widersprechen, sind abzudecken. Fehlende Verkehrszeichen sind nach Bedarf zu ergänzen. Die wegweisende Beschilderung ist für die Bauzeit unbeleuchtet aufzustellen.

Einrichten: 07.04.2015  
Vorhaltezeit: 07.04. - 24.05.2015

**Sichtvermerk PK 33:**



Datum: 19.11.2014



Index	Änderungen und Ergänzungen	Aufgestellt	Datum

**FREIE UND HANSESTADT HAMBURG**



Landesbetrieb Straßen, Brücken und Gewässer  
Projekt Busbeschleunigung  
- GF/PB -



Baumaßnahme:	<b>Busbeschleunigungsprogramm MB 6 Mühlenkamp</b>	Aufgestellt:	- GF/PB - Projektmitarbeiter/in
Teilbaumaßnahme:	<b>2. Bauabschnitt Straßenbau</b>	Datum:	
Planinhalt:	<b>Umleitung Radverkehr Bauphase I-III</b>	Geprüft:	- LS/R -
Zeichnungs-Nr.:		Datum:	
Maßstab:	ohne	Gesehen:	- GF/PB - Gesamtleiter/in
		Datum:	



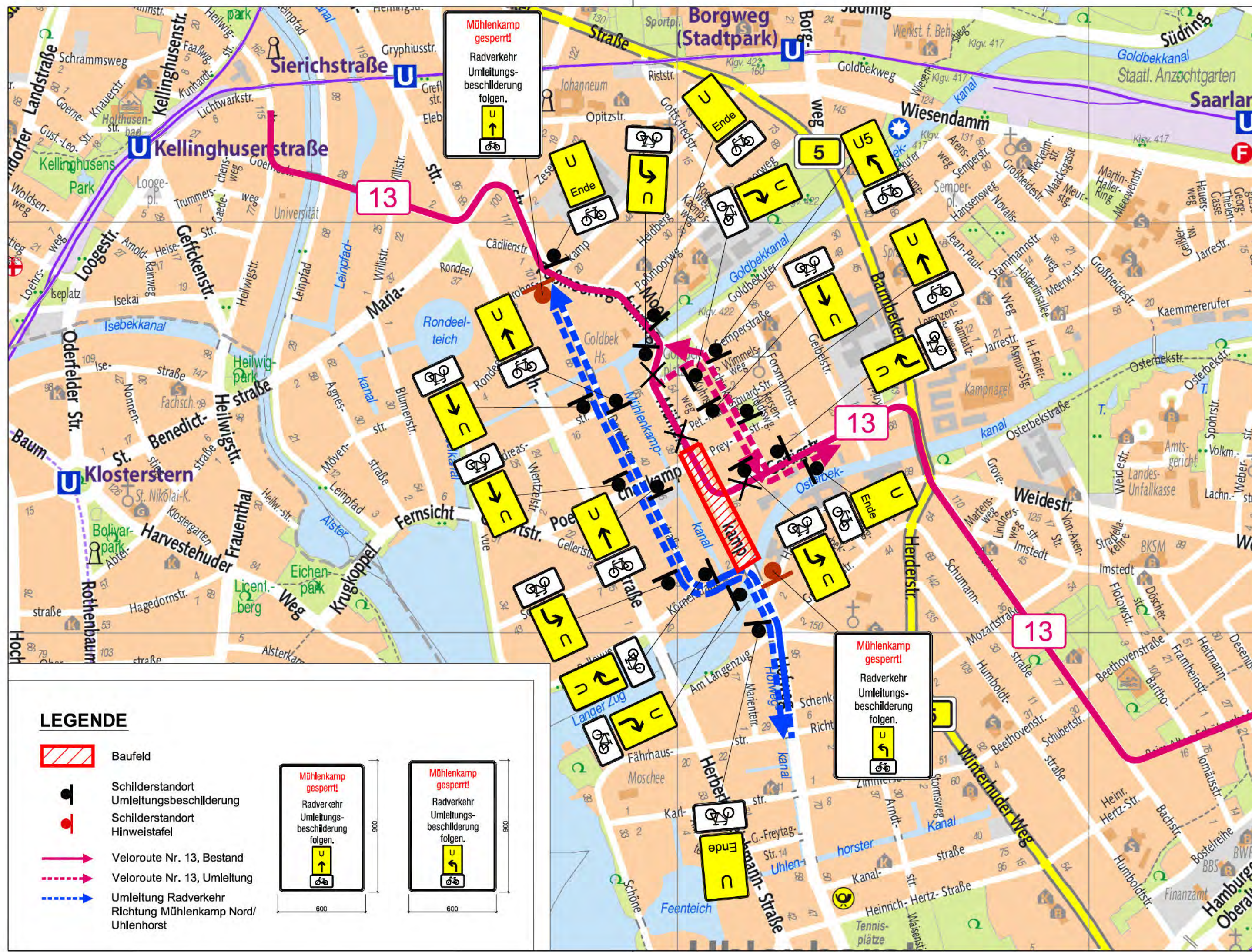

**Mühlenkamp gesperrt!**  
 Radverkehr  
 Umleitungs-  
 beschilderung  
 folgen.

**Mühlenkamp gesperrt!**  
 Radverkehr  
 Umleitungs-  
 beschilderung  
 folgen.

**LEGENDE**

- Baufeld
- Schilderstandort  
Umleitungsbeschilderung
- Schilderstandort  
Hinweistafel
- Veloroute Nr. 13, Bestand
- Veloroute Nr. 13, Umleitung
- Umleitung Radverkehr  
Richtung Mühlenkamp Nord/  
Uhlenhorst



Anmerkung:  
 Die Haltverbotschilder sind 4 Tage vor Einrichtung der Verkehrsführung an den erforderlichen Standorten gem. StVO und Anordnung vom PK aufzustellen und nach Einrichtung der Bauphase wieder zu entfernen.  
 Sämtliche Verkehrszeichen, die der eingerichteten Verkehrsführung widersprechen, sind abzudecken. Fehlende Verkehrszeichen sind nach Bedarf zu ergänzen. Die wegweisende Beschilderung ist für die Bauzeit unbeleuchtet aufzustellen.

**WE 1**  
 Einrichten: 15.05.2015 ab 10:00 Uhr  
 Vorhaltezeit: 15.05. - 17.05.2015  
 Richtung stadteinwärts: vom 18.05.- 22.05.2015 um 18:00 Uhr  
 sind die Schilder abzudecken.

**WE 2**  
 Aufdecken: 22.05.2015 ab 18:00 Uhr  
 Vorhaltezeit: 22.05. - 24.05.2015  
 Richtung stadtauswärts: Die Beschilderung der Umleitung ist bereits eingerichtet und bleibt die ganze Bauzeit über bestehen.

**Sichtvermerk PK 33:**

Datum: 19.11.2014



Index	Änderungen und Ergänzungen	Aufgestellt	Datum

**FREIE UND HANSESTADT HAMBURG**

Landesbetrieb Straßen, Brücken und Gewässer  
 Projekt Busbeschleunigung  
 - GF/PB -

Baumaßnahme: <b>Busbeschleunigungsprogramm          MB 6 Mühlenkamp</b>	Aufgestellt: - GF/PB - Projektmitarbeiter/in
Teilbaumaßnahme: <b>2. Bauabschnitt          Straßenbau</b>	Datum Geprüft: - LS/R -
Planinhalt: <b>Umleitung Radverkehr          Bauphase III (WE 1+WE 2)</b>	Datum Gesehen: - GF/PB - Gesamtprojektleiter/in
Zeichnungs-Nr.: 	Maßstab: ohne